MARVEL
24
LGY#790
MacKAY
KARAMI
BLEE
复仇者联盟
世纪大封笔!
重量子汉化

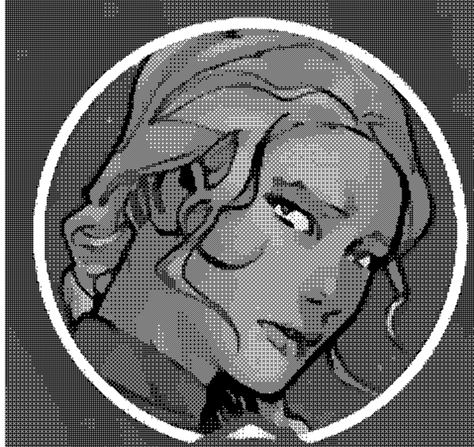

星 体
惊奇队长

领 队
美国队长

女 巫
绯红女巫

构造体
幻视

神 明
黑风女

工程师
钢铁侠

国 王
黑豹

有一天,一个与往日截然不同的日子,地球最强大的英雄们
团结在了一起,共同对抗一个共同的威胁—就在那一天,
复仇者诞生了.为了对抗那些单个超级英雄都无法抵挡的敌人!

THE AVENGERS

复仇者以为能通过在征服者康抢到珍贵物品之前,
从高天尊那里偷走它来智取盾.但康带来了援军—黑猫费莉西亚·哈迪,
地球上最伟大的盗贼之一!像康这样的时间旅行者能为费莉西亚的加入
提供什么?只有她自己无法独自偷走的东西:
与她的父亲沃尔特·哈迪一起执行这次抢劫的机会.

赌场大劫案 第三章

writer
JED MacKAY

artist
FARID KARAMI

color artist
FEDERICO BLEE

letterer
VC's CORY PETIT

cover artists
VALERIO SCHITI & FEDERICO BLEE

variant cover artists
JUSTIN MASON & JESUS ABURTOV; PEACH MOMOKO; NETEASE GAMES (MARVEL RIVALS)

designer
CARLOS LAO

associate editor
DANNY KHAZEM

editor
WIL MOSS

editor in chief
C.B. CEBULSKI

Avengers created by STAN LEE & JACK KIRBY

© 2025 MARVEL. No similarity between any of the names, characters, persons, and/or institutions in this magazine with those of any living or dead person or institution is intended, and any such similarity which may exist is purely coincidental.

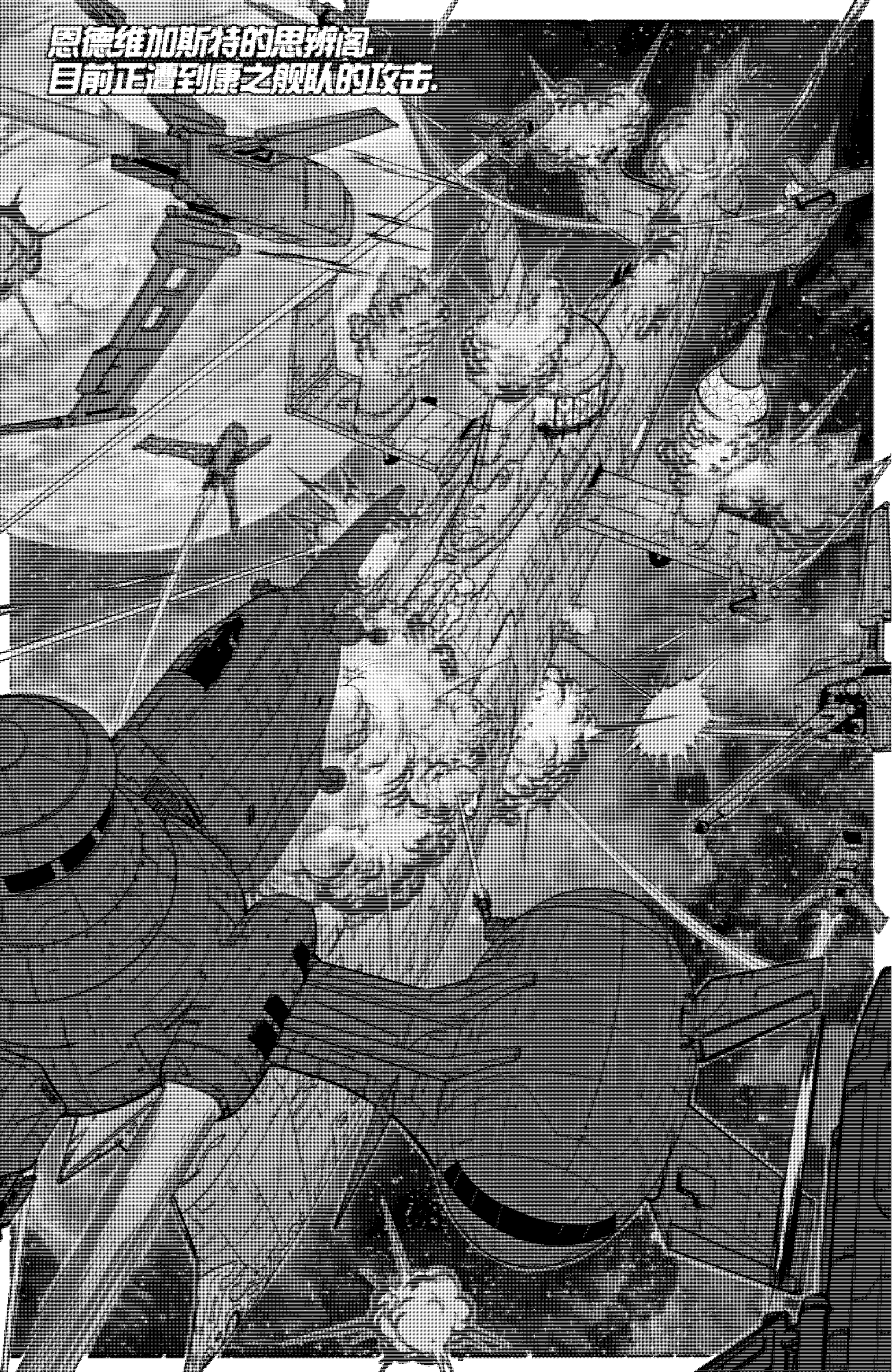
恩德维加斯特的思辨阁.
目前正遭到康之舰队的攻击.

高天尊的个人宇宙游戏室.

一整个舰队—

他要摧毁我的思辨阁!

哈!

哦,高天尊,我不是警告过你别小看我吗?

我绝不会容忍对我财产的侮辱行为!

我拥有原初之力—即使是一支舰队,在我能调动的力量面前也算不了什么—

真丢脸!

游戏还在继续,高天尊.

我们的赌约仍然有效.

出老千的?!

你不能亲自出手,除非你想让整个宇宙都知道你是个出老千的...?

敢相你得让位子们...

...各自回下吧.
哈哈哈!
伪装够了,
阴谋够了,
隐藏实力也够了.
征服的时刻
到了.
你们已经
打压和轻视
像太久了.
复仇者们,现在
见识见识我的
力量吧.

唉—
这里有成千上万人！
你要害死他们，为了证明什么？
动动脑子吧，这才刚刚开始呢
嗯，这就对了。
思辨阁基础设施受到致命破坏…
…这意味着传送屏蔽失效了。
复仇者们，再见了。
宣告。
曲流引擎受损
引力引擎受损
时间引擎受损

时空交通制御器
来袭

城市!

城市,我们必须让所有人都安全撤离—

哦,我觉得你们那奇迹般的不可破之城这次帮不上忙了,复仇者们.

我的舰队正在干扰你们试图发送的任何信号.

复仇者们,你们注定要死.

你们还会和那些无法拯救的人一起死去.

但是你们死的时候也别太难过,至少你们死在一个地方.

嗯
能手,趁这个时空异常还没困住我们之前,让舰队跃出去
怎么一
刚刚到底有多少人牺牲了?
黑猫,你到底把我卷进了什么鬼地方?
我本来就没指望我们能赢了他们
对征服者就这么没信心吗?
你把这一切当作游戏可能更有利
但我的游戏可都是认真的

我们本来只是打算拿了赃物分成而已!

你想惹复仇者们不高兴?可以,但杀了他们?

杀了那艘船上的所有人?!

别太幼稚了.

你们还能干什么呢?

你也就玩玩那些小把戏.

除了和你父亲将他们玩弄在股掌之间,你什么都不想!

闭嘴!

嗨，我盯上你了。
你逃到我了，我一定会找到你的。
嗯？
那我为什么要怕黑猫呢？
和恶信任何黑猫的人一样。
坏运气
征服者！
船上到处发来报告——
有人_有人登上我们的船了？

"飞船内出现
数百个传送信号!"

"看起来是...
思拉姆的客人?!"

走,快走.

为什么还没
起航?!

征服者,我们
无法进行
曲速逃离!

我们的驱动计算机
出现故障,系统错误
连锁反应—

没错.

思维逻辑在刚才。

超频中,请稍候.

启动.加速我的主观时间体验—

幻觉?

复仇者们!

加快动作!我们需要创造奇迹!

人们都指望着我们!

—主观时间高速完成.主客观时间已同步.

很高兴再次见到大家.

我已经进行了数周的主观时间模拟

我们距离一场灾难性重力事件只有几分钟.数千条生命等着我们去救.

所以请务必仔细听从我的指示.

卡罗尔
毁灭般的重力
能量由你掌控
保护我们免遭
毁灭
罗茨
环绕我们的
宇宙风暴属于你
爱德利尔的大气
让人们能够
正常呼吸
旺达
没有什么是你
不能做到的
带着我们
去寻找安全

…带我们去找
敌人，他还没
出没。

你们!
你们早该死了，可你们偏偏一直烦我!
那正是我们的作风
呜!
我就知道我们没打败你们
拿着，收下吧.
收到.
我想,这也算是结束我们的游戏了.

尽管付出了巨大代价，我还是赢了。

你——你竟然对这一切的结果押注了?!

哈哈！你这番生一

我押注一切，惊奇队长，这就是我的本事。

这场比赛剩下的就是把棋子放回各自的位置。

我可不是随便被人玩弄的棋子，思·德维·加斯特！

再见了,康.

现在轮到
你了,柏林.

把我赢得的东西
给我.

哦,高天尊,你会得到
你应得的.

这么说吗,
柏林?

你输了.

我想看起来
确实如此.

但这得假设我一直没有
在同时玩另一场游戏.

纽约市.
二十年前.
哼.
你说得对.下次想让沃尔特·哈迪参与时间旅行的太空闹剧时...
...别这样.
怎么了,你对所有的混乱和破坏过敏吗?
这真是...
很荣幸见识你的实力,沃尔特.
你也是,黑猫.
康的飞船出了故障,所以复仇者们才抓到了他.
那真是有点倒霉,不是吗?
这事跟你没关系吧?
我一
我不知道你在说什么.
别忘记你那些秘密吧.
就像你真正的身份,为什么把我卷进这场阴谋一样.
还好你继承了莉迪亚的性格.
但头发倒是遗传了我的.

我一

是啊，你抓到我了。

我不会记得这些，对吧？

不会的，你不能……

……因为那会改变一切。

时间旅行，天赐。

既然你就在这里……

……我为你感到骄傲，菲莉西亚。

“抽泣”

……你知道我等这句话等了多久吗？

不可能之城.现在.

嗯...

我们回来了!
还带回了法典...

...所以我们
赢了吗?

山姆!谢天谢地
你回来了!

有紧急情况!

怎么
老是这样...?

怎么了,
城市?

毁灭
得土.

他控制了
整个世界.

哎!

NEXT #25

即将登场:全新全异的邪恶大师!说得够多了!

WE WANT TO HEAR FROM YOU!
SEND YOUR AVENGERS MAIL TO **MHEROES@MARVEL.COM**
AND BE SURE TO MARK YOUR LETTERS "**OKAY TO PRINT**"
FOR A CHANCE TO SEE THEM IN A FUTURE ISSUE
OF **THE AVENGERS**! –DK

THIS MONTH

SUPERIOR AVENGERS #1

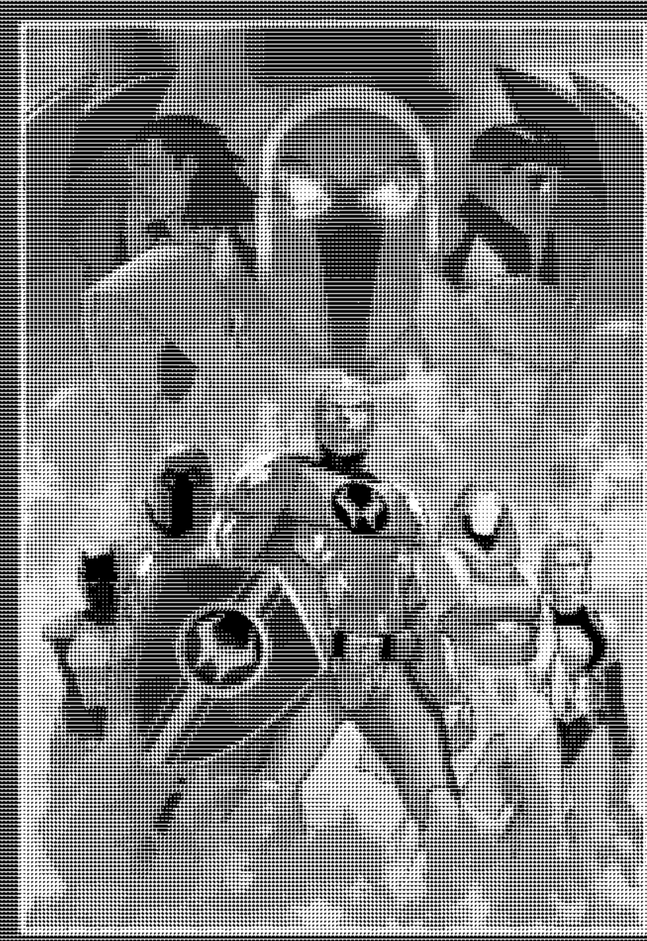

by Steve Foxe & Luca Maresca

ASTONISHING AVENGERS #8

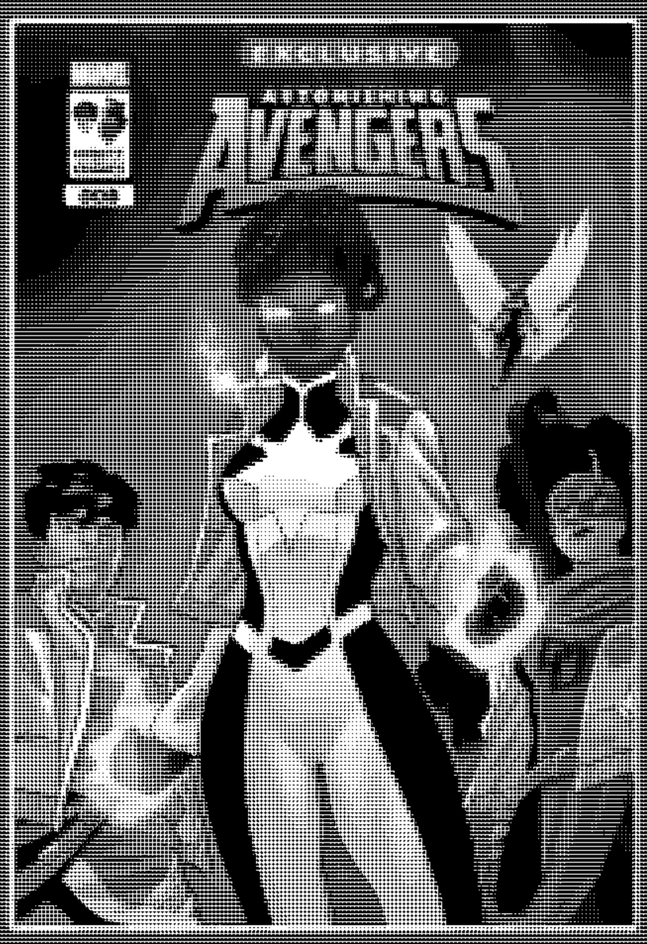

by Steve Orlando & Francesco Archidiacono
Only on Marvel Unlimited!

WEST COAST AVENGERS #5

by Gerry Duggan & Danny Kim